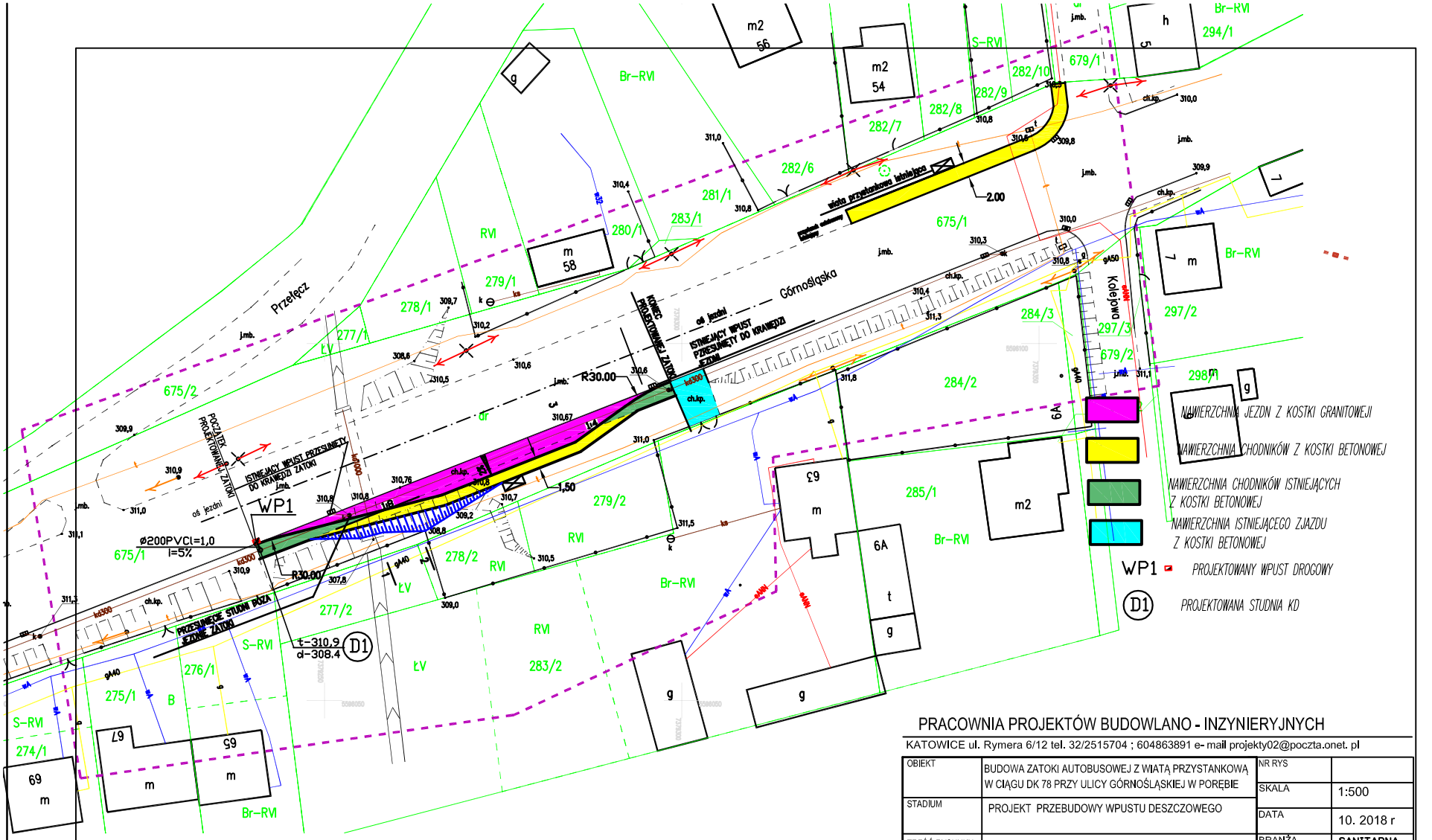

PRACOWNIA PROJEKTÓW BUDOWLANO - INZYNIERYJNYCH

KATOWICE ul. Rymera 6/12 tel. 32/2515704 ; 604863891 e- mail projekty02@poczta.onet. pl

OBIEKT	BUDOWA ZATOKI AUTOBUSOWEJ Z WIATĄ PRZYSTANKOWĄ W CIĄGU DK 78 PRZY ULICY GÓRNOŚLĄSKIEJ W PORĘBIE	NR RYS	
		SKALA	1:500
STADIUM	PROJEKT PRZEBUDOWY WPUSTU DESZCZOWEGO	DATA	10. 2018 r
TREŚĆ RYSUNKU	PROJEKT ZAGOSPODAROWANIA	BRANŻA	SANITARNA
PROJEKTOWAŁ	MGR INŻ. LEON KRZYŻANOWSKI 624/74/Kt		
OPRACOWAŁ	JERZY GAŁECZKA 34/90	NR RYS.	1